

ALTO TREVIGIANO SERVIZI S.r.l.

MONTEBELLUNA



ALTO TREVIGIANO SERVIZI

**REALIZZAZIONE DI FOGNATURA NERA IN ATTRAVERSAMENTO  
DEL FIUME SILE E DELLA LINEA FERROVIARIA  
TREVISO-UDINE A RIDOSSO DI PONTE DELLA GOBBA  
IN COMUNE DI TREVISO**

**PROGETTO DEFINITIVO-ESECUTIVO**

Tavola n.

**R16.01**

**DICHIARAZIONE ESCLUSIONE VINCA**

ALTO TREVIGIANO SERVIZI S.R.L.



ALTO TREVIGIANO SERVIZI

DIRETTORE - ing. Roberto Durigon  
via Schiavonesca Priula, 86 - 31044 Montebelluna (TV)

Servizio Tecnico: UFFICIO NUOVE OPERE  
tel. 0423-2928  
fax 0423-292929  
info@altotrevigianoservizi.it

PROGETTAZIONE



ing. Andrea Mazzetti - Enki s.r.l.

viale G.B. Lulli, 62 - 50144 Firenze  
T. 055.3247209  
info@enki.it

Data:

Novembre 2021

Aggiornato:

00

Codice Piano d'Ambito:

Codice commessa:

## **COMUNE DI TREVISO (TV)**

**ALLEGATO E alla D.G.R. n. 1400 del 29 agosto 2017**

### **PROCEDURA PER LA VALUTAZIONE DI INCIDENZA**

#### **MODELLO PER LA DICHIARAZIONE DI NON NECESSITA' DI VALUTAZIONE DI INCIDENZA (VINCA)**

##### **PROGETTO DEFINITIVO – ESECUTIVO DI REALIZZAZIONE DI FOGNATURA NERA IN ATTRAVERSAMENTO DEL FIUME SILE E DELLA LINEA FERROVIARIA TREVISO-UDINE A RIDOSSO DI PONTE DELLA GOBBA IN COMUNE DI TREVISO**

Il sottoscritto Ing. Andrea Mazzetti nato a Sarteano prov. (SI) il 26/08/1970 e residente in via De' Serragli, 67 nel comune di Firenze, in qualità di Progettista incaricato per la redazione del *“Progetto Definitivo – Esecutivo di realizzazione di fognatura nera in attraversamento del fiume Sile e della linea ferroviaria Treviso-Udine a ridosso di Ponte della Gobba in comune di Treviso”*

#### **DICHIARA**

che per l'istanza presentata NON è necessaria la Valutazione di Incidenza, in quanto riconducibile all'ipotesi di non necessità di valutazione di incidenza prevista dell'Allegato A, paragrafo 2.2 della D.G.R. n. 1400 del 29/08/2017 di cui al punto 23 che recita:” *23.piani, progetti e interventi per i quali sia dimostrato tramite apposita relazione tecnica che non risultano possibili effetti significativi negativi sui siti della rete Natura 2000*” in quanto come di seguito evidenziato le opere del Progetto in esame sono ESTERNE alle limitrofe aree del SIC e ZPS di cui:

- IT3240028 “Fiume Sile dalle sorgenti a Treviso Ovest”;
- IT3240019 “Fiume Sile: Sile Morto e ansa a S. Michele Vecchio”;
- IT3240031 “Fiume Sile da Treviso Est a San Michele Vecchio”.

In particolare, si evidenzia che si tratta dell'esecuzione di opere relative a condotte fognarie completamente interrato e realizzate con tecnica no-dig microtunnelling per cui non sono quantificabili possibili effetti significativi negativi sui limitrofi siti della rete Natura 2000, di cui si evidenziano le distanze minime rispetto alle opere in progetto:

- IT3240028 "Fiume Sile dalle sorgenti a Treviso Ovest", pari a 2.000m;
- IT3240019 "Fiume Sile: Sile Morto e ansa a S. Michele Vecchio", pari a 780m;
- IT3240031 "Fiume Sile da Treviso Est a San Michele Vecchio", pari a 1.150m.



Figura 1: Estratto planimetrico – perimetrazione siti SIC - ZPS



**Figura 2: Estratto planimetrico – perimetrazione siti SIC – ZPS – Opere in progetto**

DATA

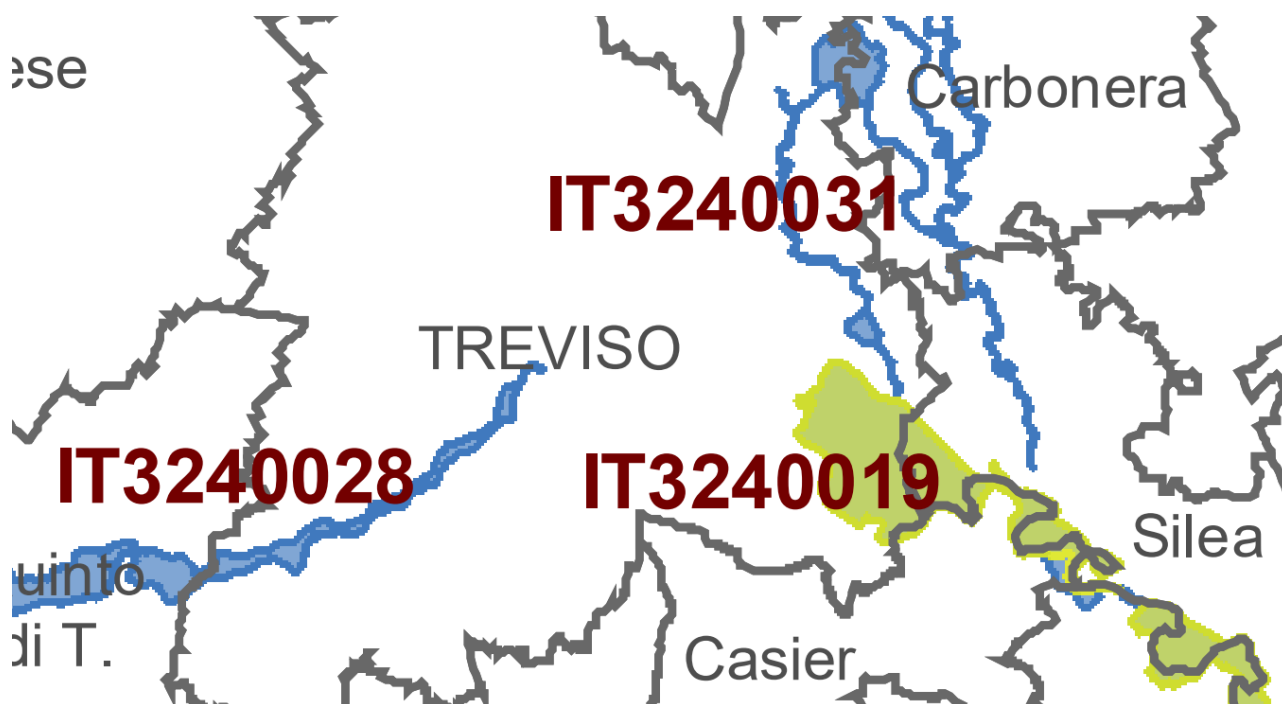
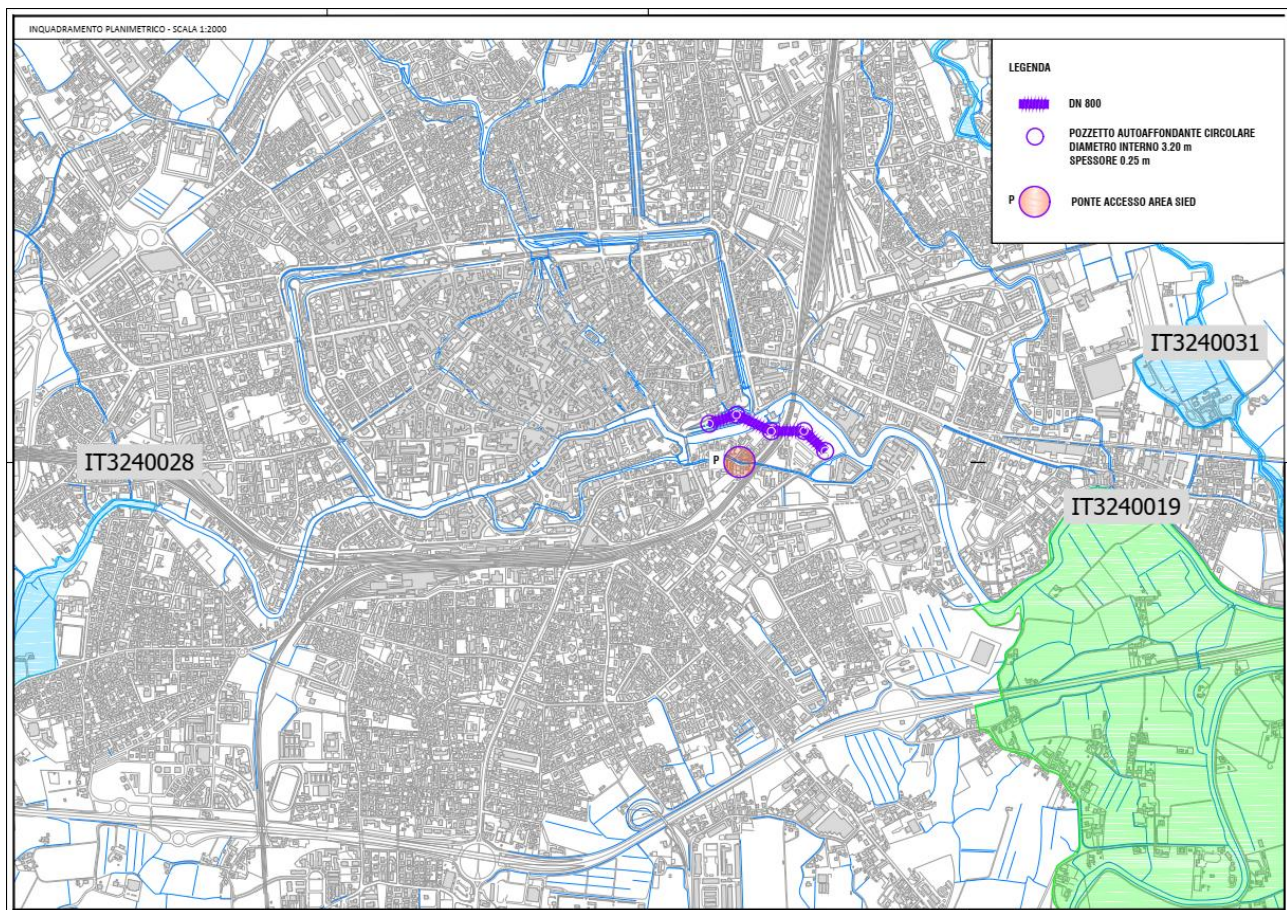
Firenze, 05 novembre 2021

IL DICHIARANTE  
ENKI s.r.l. Società di Ingegneria  
Ing. Andrea Mazzetti

**INFORMATIVA SULL'AUTOCERTIFICAZIONE AI DEL D.P.R. 28/12/2000 N. 445 E  
S.M.I.I**

Il sottoscritto dichiara inoltre di essere a conoscenza che il rilascio di dichiarazioni false o mendaci è punito ai sensi dell'art. 76 del D.P.R. 28/12/2000 n. 445 e s.m.i.i., dal Codice penale e dalle leggi speciali in materia.

Tutte le dichiarazioni contenute ne/ presente documento, anche ove non esplicitamente indicato, sono rese ai sensi, e producono gli effetti degli artt. 47 e 76 del DPR 445/2000 e s.m.i.i.

Ai sensi dell'art. 38 del DPR 445/2000 s.m.i.i la dichiarazione è sottoscritta dall'interessato in presenza del dipendente addetto ovvero sottoscritta o inviata insieme alla fotocopia, non autenticata di un documento d'identità del dichiarante, all'ufficio competente Via fax, tramite un incaricato, oppure mezzo posta.

DATA

Firenze, 05 novembre 2021

IL DICHIARANTE

ENKI s.r.l. Società di Ingegneria

Ing. Andrea Mazzetti

## **INFORMATIVA SUL TRATTAMENTO DEI DATI PERSONALI AI SENSI DELL'ART. 13 DEL D.LGS. 30 GIUGNO 2003 N. 196**

I dati da Lei forniti saranno trattati - con modalità cartacee e informatizzate – per l'archiviazione delle istanze presentate nell'ambito del procedimento per il quale la presente dichiarazione viene resa e non costituiranno oggetto di comunicazione o di diffusione.

I dati raccolti potranno essere trattati anche per finalità statistiche.

Il Titolare del trattamento è: .....,  
con sede in .....,

Via ..... n. ...., CAP .....

Il Responsabile del trattamento è:

.....,

con sede in.....,

Via ..... n. ...., CAP .....

Le competono tutti i diritti previsti dall'articolo 7 del D.Lgs. n.196/2003. Lei potrà quindi chiedere al Responsabile del trattamento la correzione e l'integrazione dei propri dati e, ricorrendone gli estremi, la cancellazione o il blocco.

DATA

Firenze, 05 novembre '21

IL DICHIARANTE

ENKI s.r.l. Società di Ingegneria

Ing. Andrea Mazzetti